cas. II ins. 6

R. BIBLIOTECA NAZIONALE CENTRALE DI FIRENZE

Mss. Collodi

Numeri d'ingresso

Raccolta N.A.754

Cassetta II, 6

Numero ms 11

Lettere n. ____ di ____

Condono a C. Porcuzzini Guardia Nazionale di Firenze di 24 ore di prigione inflittogli dal Consiglio di Disciplina

dirette a ____ (12.VI.1868)

Numero d'ordine	Luogo di partenza	DATA			Pagine o allegati	Osservazioni
		Anno	Mese	Giorno		
						cc. 4 numerate

Tip. «Il Cenacolo» - 20.000 - 2.916 - XXI

KODAK Color Control Patches ©The Tiffen Company, 2000 Kodak LICENSED PRODUCT Blue Cyan Green Yellow Red Magenta White 3/Color Black Centimetres Inches

Numero d'ordine	Luogo di partenza	DATA			Pagine e allegati	Osservazioni
		Anno	Mese	Giorno		

VITTORIO EMANUELE II

PER GRAZIA DI DIO E PER VOLONTÀ DELLA NAZIONE

RE D'ITALIA

Sulla proposizione del Nostro Guardasigilli Ministro Segretario di Stato per gli affari di Grazia e Giustizia e dei Culti;

Abbiamo conceduto e concediamo a Lorenzini Carlo militare nel 3° Batt.e 2° Leg.e della Guardia Nazionale di Firenze, il condono della pena di 24 ore di prigione inflittagli dal Consiglio di Disciplina con sentenza 20 Maggio 1868 per mancanza al servizio.

Il Nostro Guardasigilli Ministro anzidetto è incaricato dell'esecuzione del presente Decreto, che sarà registrato alla Corte dei conti e trascritto in margine della surriferita Sentenza.

Torino addì 18 Agosto 1869.

Firmato Vittorio Emanuele

Controfirmato G. De Filippo

Registrato il Decreto alla Corte dei conti
addì 12 Febbr. 1869
Registro 21. Grazie a C.i 22.
Sottoscritto [illegible]

Per estratto del Decreto sovraccitato
Firenze, li 20 Febbr. 1869
D'ordine del Ministro
[illegible]

1

2

7/

Ministero di Grazia e Giustizia

Firenze 12 Giugno 1868

Si certifica che venne in oggi presentato a questo Ministero con ricorso del Sig. Lorenzini Carlo guardia Nazionale in Firenze tendente ad ottenere il congedo della pena di 24 ore di prigione inflittagli dal Consiglio di Disciplina del Battaglione Legione con sentenza 1868 per infrazioni al servizio.

Per fede

Il Direttore capo di Divisione

Villa

3

Ministero di Grazia e Giustizia
Firenze 12 Giugno 1868
Si certifica che venne in oggi presentato a questo Ministero con ricorso del Sig. Lorenzini Carlo guardia Nazionale in Firenze tendente ad ottenere il congedo della pena di 24 ore di prigione inflittagli dal Consiglio di Disciplina del Battaglione Legione con sentenza 1868 per infrazioni al servizio.
Per fede
Il Direttore capo di Divisione
Villa

4

Inches 1 2 3 4 5 6 7 8
Centimetres 1 2 3 4 5 6 7 8 9 10 11 12 13 14 15 16 17 18 19
KODAK Color Control Patches © The Tiffen Company, 2000
Kodak LICENSED PRODUCT
Blue Cyan Green Yellow Red Magenta White 3/Color Black

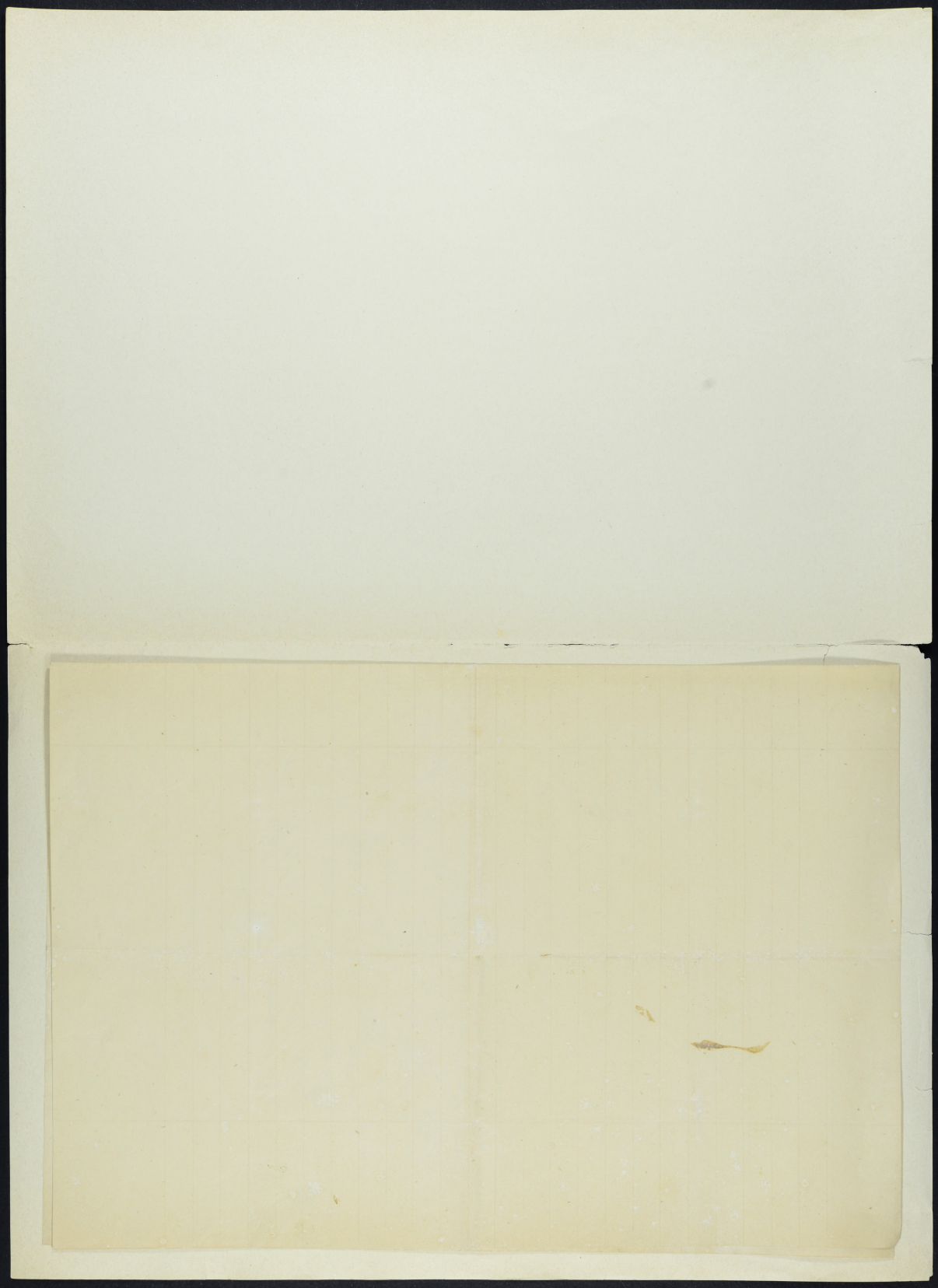

Inches 1 2 3 4 5 6 7 8
Centimetres 1 2 3 4 5 6 7 8 9 10 11 12 13 14 15 16 17 18 19
KODAK Color Control Patches © The Tiffen Company, 2000
Kodak LICENSED PRODUCT
Blue Cyan Green Yellow Red Magenta White 3/Color Black

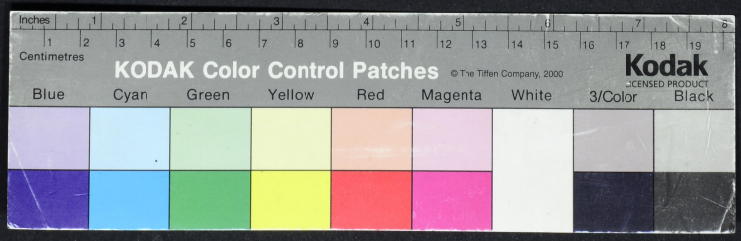
Inches
Centimetres
KODAK Color Control Patches
© The Tiffen Company, 2000
Kodak
LICENSED PRODUCT
Blue
Cyan
Green
Yellow
Red
Magenta
White
3/Color
Black